Villancico Yaucano

(Puerto Rico)

AMAURY VERAY

Sobre un Arrreglo de Ricardo Cabrera

Moderato

S

mp

Qui - sie - ra Ni - ño be - sar - te, y San Jo - sé no me de - ja,

Yo soy un po - bre yau - ca - no que vie - ne de Yau - co_a - quí ____

C

mp

Qui - sie - ra Ni - ño be - sar - te, y San Jo - sé no me de - ja,

Yo soy un po - bre yau - ca - no que vie - ne de Yau - co_a - quí ____

T

mp

Qui - sie - ra Ni - ño be - sar - te, y San Jo - sé no me de - ja,

Yo soy un po bre yau - ca - no que vie - ne de Yau - co_a - quí ____

B

mp

Qui - sie - ra Ni - ño be - sar - te, ____ y San Jo - sé no me de - ja,

Yo soy un po - bre yau - ca - no ____ que vie - ne de Yau - co_a - quí ____

5

di - ce que te_ha - ré llo - rar, ____ ver - dad que_aún a - sí me de - jas?

y_a mi Ni - ño Dios le trai - go un ga - llo qui - qui - ri - quí. ____

di - ce que te_ha - ré llo - rar, ____ ver - dad que_aún me de - jas?

y_a mi Ni - ño Dios le trai - go, un qui - qui - ri - quí. ____

de - ce que te_ha - ré llo - rar, ____ ver - dad que_aún me de - jas?

y_a mi Ni - ño Dios le trai - go, un qui - qui - ri - quí. ____

de - ce que te_ha - ré llo - rar, ____ ver - dad que_aún me de - jas?

y_a mi Ni - ño Dios le trai - go, un qui - qui - ri - quí. ____

9

p

Ha na - ci - do_en un por - tal, lle - no, lle - ni - to de te - la - ra - ñas,

Ya lo sa - bes Ni - ño_her - mo - so, ____ soy del pue - blo del - ca fé, ____

p

Ha na - ci - do_en un por - tal, lle - no, lle - ni - to de te - la - ra - ñas,

Ya lo sa - bes Ni - ño_her - mo - so, ____ soy del pue - blo del ca - fé, ____

p

Ha na - ci - do_en un por - tal, lle - no, lle - ni - to de te - la - ra - ñas,

Ya lo sa - bes Ni - ño_her - mo - so, ____ soy del pue - blo del - ca fé, ____

p

Ha na - ci - do_en un por - tal, lle - no, lle - ni - de de te - la - ra - ñas,

Ya lo sa - bes Ni - ño_her - mo - so, ____ soy del pue - blo del ca - fé, ____

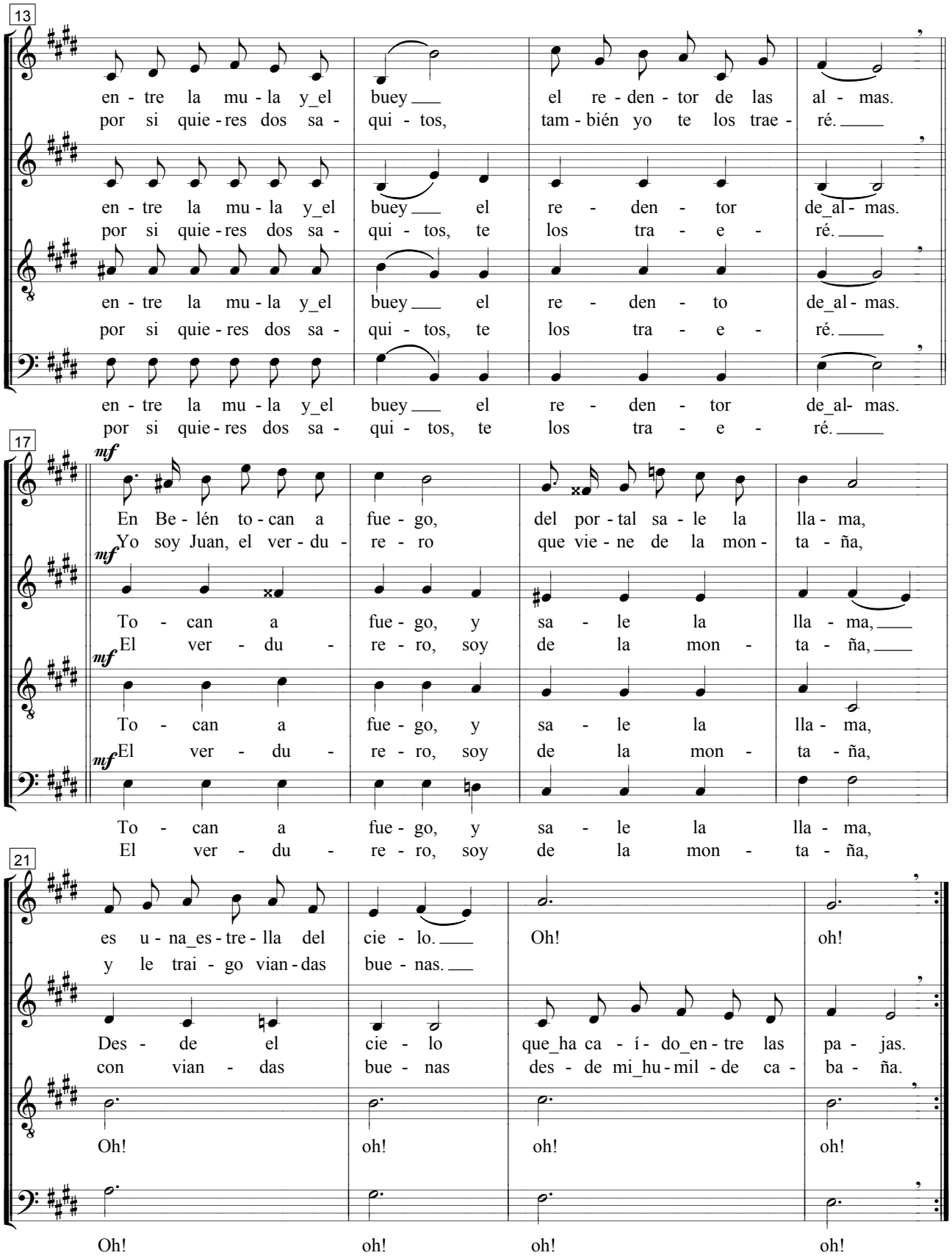
13
en - tre la mu - la y_el buey el re - den - tor de las al - mas.
por si quie - res dos sa - qui - tos, tam - bién yo te los trae - ré.
en - tre la mu - la y_el buey el re - den - tor de_al - mas.
por si quie - res dos sa - qui - tos, te los tra - e - ré.
en - tre la mu - la y_el buey el re - den - to de_al - mas.
por si quie - res dos sa - qui - tos, te los tra - e - ré.
en - tre la mu - la y_el buey el re - den - tor de_al- mas.
por si quie - res dos sa - qui - tos, te los tra - e - ré.
17
mf
En Be - lén to - can a fue - go, del por - tal sa - le la lla - ma,
Yo soy Juan, el ver - du - re - ro que vie - ne de la mon - ta - ña,
mf
To - can a fue - go, y sa - le la lla - ma,
El ver - du - re - ro, soy de la mon - ta - ña,
mf
To - can a fue - go, y sa - le la lla - ma,
mf
El ver - du - re - ro, soy de la mon - ta - ña,
To - can a fue - go, y sa - le la lla - ma,
El ver - du - re - ro, soy de la mon - ta - ña,
21
es u - na_es - tre - lla del cie - lo. Oh! oh!
y le trai - go vian - das bue - nas.
Des - de el cie - lo que_ha ca - í - do_en - tre las pa - jas.
con vian - das bue - nas des - de mi_hu - mil - de ca - ba - ña.
Oh! oh! oh! oh!
Oh! oh! oh! oh!

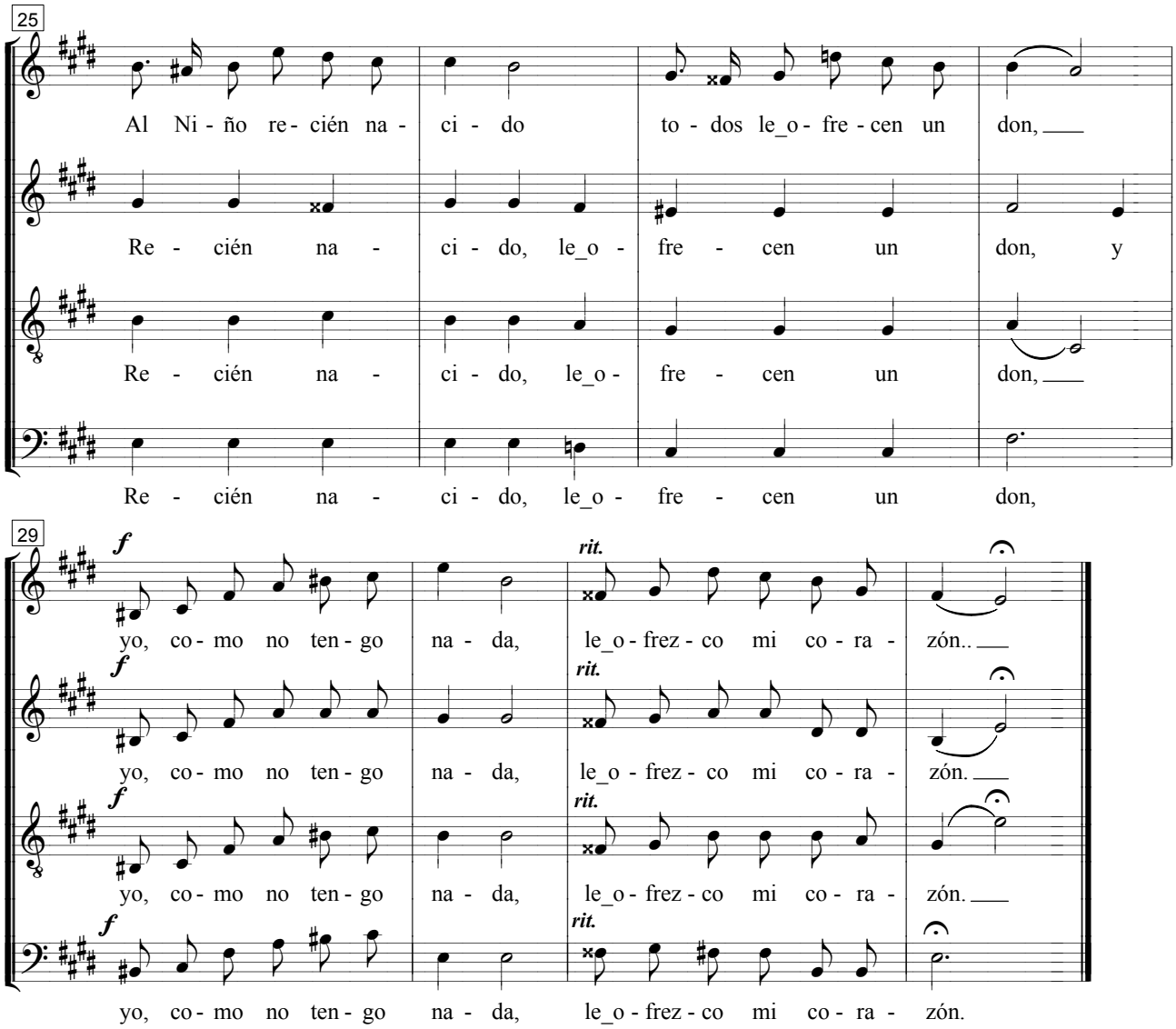
25
Al Ni - ño re - cién na - ci - do to - dos le_o - fre - cen un don, ___
Re - cién na - ci - do, le_o - fre - cen un don, y
Re - cién na - ci - do, le_o - fre - cen un don, ___
Re - cién na - ci - do, le_o - fre - cen un don,
29
f
rit.
yo, co - mo no ten - go na - da, le_o - frez - co mi co - ra - zón.. ___
yo, co - mo no ten - go na - da, le_o - frez - co mi co - ra - zón. ___
yo, co - mo no ten - go na - da, le_o - frez - co mi co - ra - zón. ___
yo, co - mo no ten - go na - da, le_o - frez - co mi co - ra - zón.