Niño Manuelito

Villancico de Perú

Arm.: CARLOS S. MÁLAGA
Texto: E. Aramburu

S
C
T
B

1. Ni - ño Ma - nue - li - to, Ni - ñi - to Je -
2. su - fras mi Ni - ño si so - li - to_es -

u - u - u -

1. Hu -
2. quie -

Hu -
quie -

sús, na - ci - do_en es - ta - blo sien - do_el mis - mo Dios.
tás, con - ti - go mi al - ma que - da_en el Por - tal,

u - u - u sien - do Dios.

mil - de tu cu - na sin te - ner más luz, que
ro re - ga - lar - te un pon - cho mi bien que

mil - de tu cu - na sin - te - ner más luz que
ro re - ga - lar - te un pon - cho mi bien que

u - u - u - u, que
que

u - u - u - u, que
que

Coral Hilarión Eslava

no - che de lu - na y_es - tre - lli - ta_a - zul.
te qui - te_el fri - o que_hoy ha - ce_en Be - lén,

no - che de lu - na y_es - tre - lli - ta_a - zul.
te qui - te_el fri - o que_hoy ha - ce_en Be - lén.

no - che de lu - na y_es - tre - lli - ta_a - zul.
te qui - te_el fri - o que_hoy ha - ce_en Be - lén.

no - che de lu - na y_es - tre - lli - ta_a - zul.
te qui - te_el fri - o que_hoy ha - ce_en Be - lén.

pp *mp*
Dí - me Ni - ño bo - ni - to, yo quie - ro_a - rro -
que tu ma - dre Ma - rí - a pon - drán en tu

pp *mp*
Dí - me Ni - ño bo - ni - to, yo quie - ro_a - rro -
que tu ma - dre Ma - rí - a pon - drán en tu

pp *mp*
si te fal - ta ca - lor, yo quie - ro_a - rro -
y tu pa - dre Jo - sé pon - drán en tu

pp *mp*
si te fal - ta ca - lor, yo quie - ro_a - rro -
y tu pa - dre Jo - sé pon - drán en tu

mf
par - te con mi co - ra - zón. Me qui - ta - ré el za -
cu - na, yo te_a - rro - pa - ré. Te te - je - ré col -

mf
par - te con mi co - ra - zón. Me qui - ta - ré el za -
cu - na, yo te_a - rro - pa - ré. Te te - je - ré col -

mf
par - te con mi co - ra - zón. Me qui - ta - ré el za -
cu - na, yo te_a - rro - pa - ré. Te te - je - r col -

mf
par - te con mi co - ra - zón. Me qui - ta - re_el za -
cu - na, yo te_a - rro - pa - ré. Te te - je - ré col -

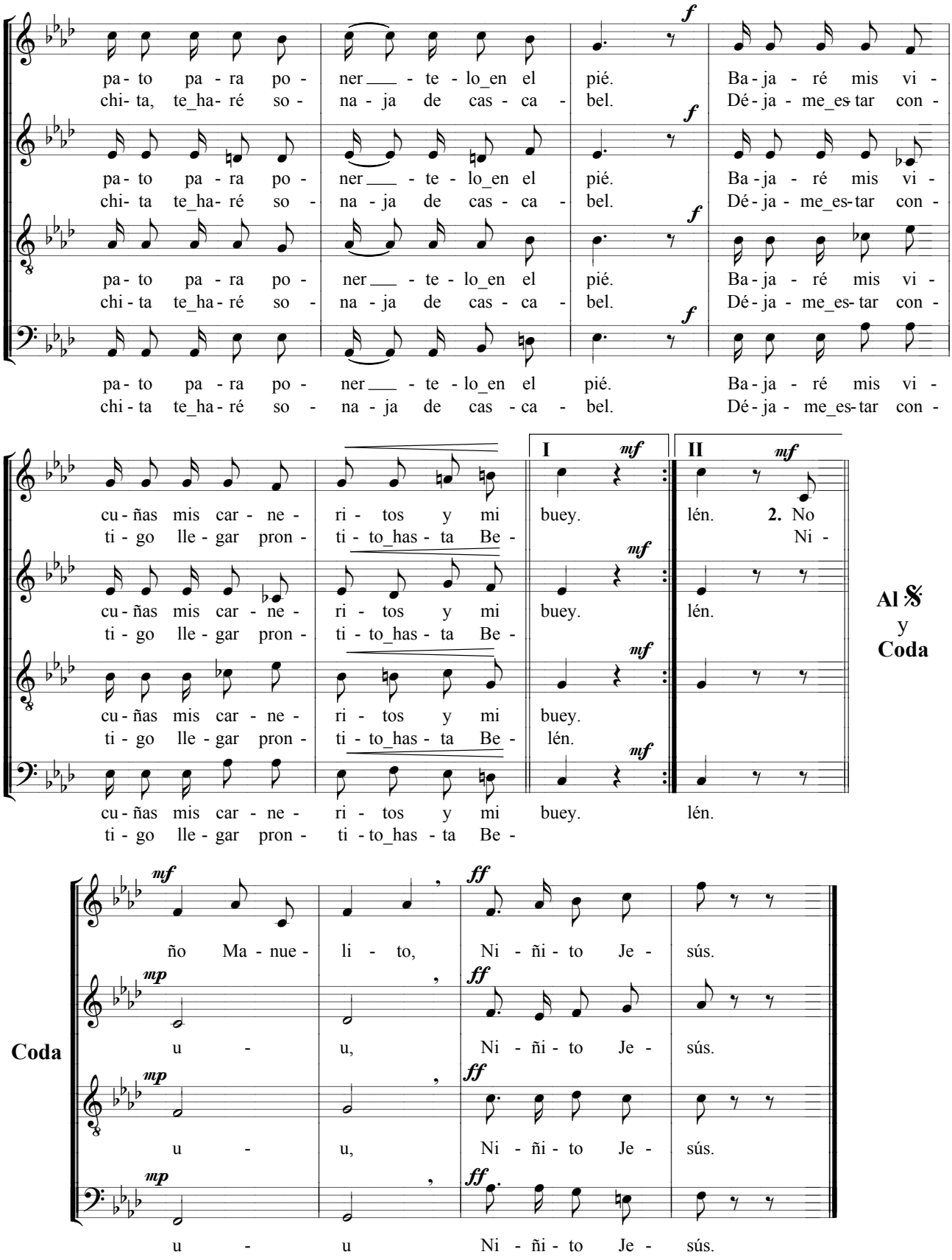

Coral Hilarión Eslava