Wie wunderbarlich ist doch diese Strafe

(De "La Pasión según San Mateo" (Nº 46), BWV244)
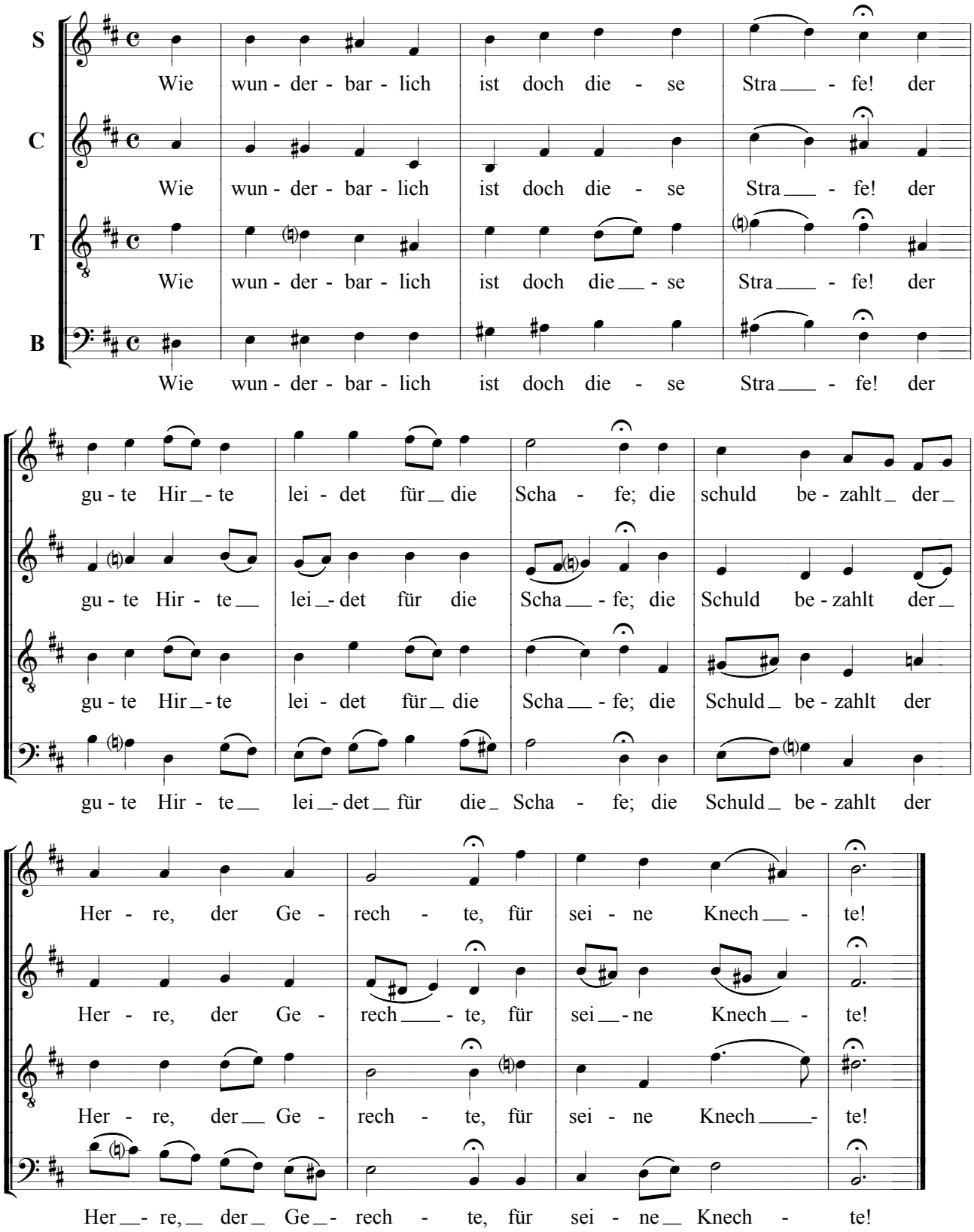
JOHANN SEBASTIAN BACH
(1685-1750)